

Konfigurera sal och säng i Enhetsöversikten

Omfattning och ansvar

Gäller för hela Region Norrbotten och samtliga där man hanterar vårdtillfällena.

Syfte

Syftet med denna rutin är att säkerställa att arbetssätt i Cosmic sker enhetligt inom region Norrbottens verksamheter

Innehållsförteckning

Konfigurera sal och säng i Enhetsöversikten.....	1
Omfattning och ansvar	1
Syfte.....	1
Konfigurera sal och säng i Enhetsöversikten	2
Behörighet	2
Konfigurera sal/säng.....	2
Konfigurera rum	2
Konfigurera vårdplats.....	3

Konfigurera sal och säng i Enhetsöversikten

Behörighet

Lokal systemadministratör har behörighet att kunna konfigurera vårdplatser.

Konfigurera sal/säng

Konfiguration utförs via Meny-Vårdplatshantering och välj *Konfigurera vårdplatser*.



Bild: Meny-Vårdplatshantering- Konfigurera vårdplatser

Därefter väljs *Enhet* där sal och säng ska konfigureras.

Här kan rum och vårdplatser nu konfigureras.

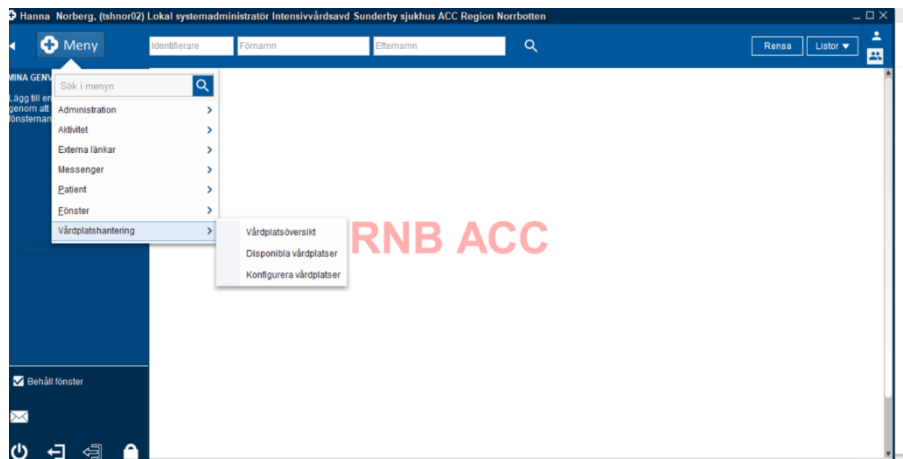

Bild: Konfiguration av sal/säng- Välj enhet som ska konfigureras

Konfigurera rum

1. Tryck på *Lägg till rum* och fyll i namnet på rummet

2. Markera *Tillåt som plats för patienter*
3. Kryssa i *Tillåtet antal patienter*
4. Spara inställningarna
5. Upprepa proceduren tills alla rum är konfigurerade

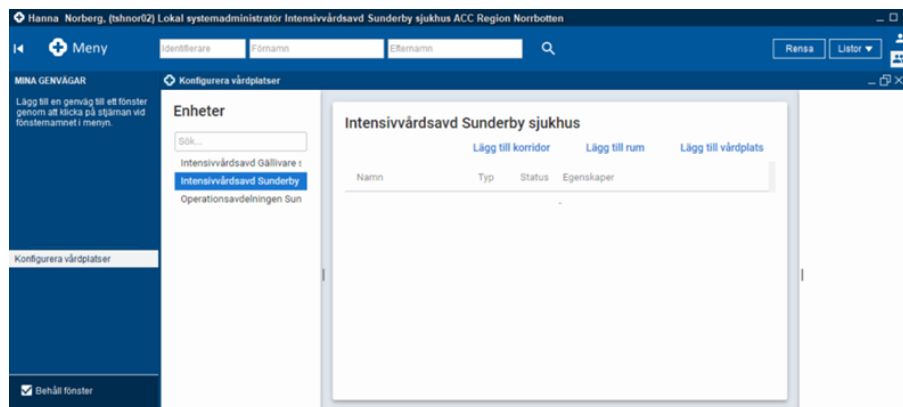

Bild: Konfiguration av rum

Konfigurera vårdplats

1. Markera aktuell sal, tryck på *Lägg till vårdplats*
2. Markera *Ny vårdplats* och ange namnet på vårdplatsen
3. Ange typ av vårdplats: standard eller teknisk
4. Se till att Status: *Aktiv är ibockad*
5. Spara inställningar
6. Upprepa proceduren tills alla vårdplatser är konfigurerade

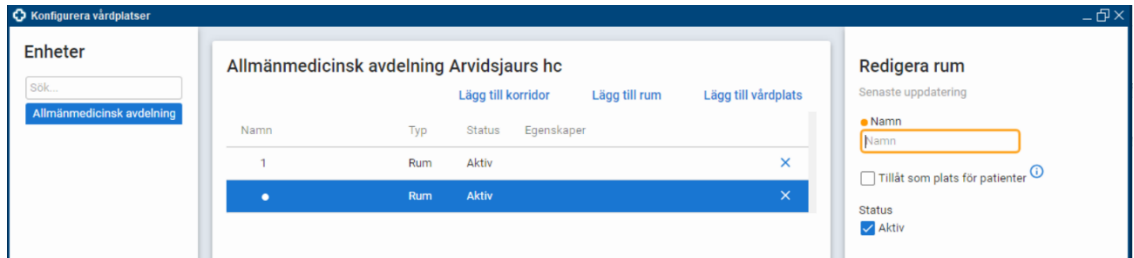

Bild: Konfiguration av vårdplatser

Efter slutförd konfiguration syns nu konfigurationen av sal och säng i *Enhetsöversikten*.

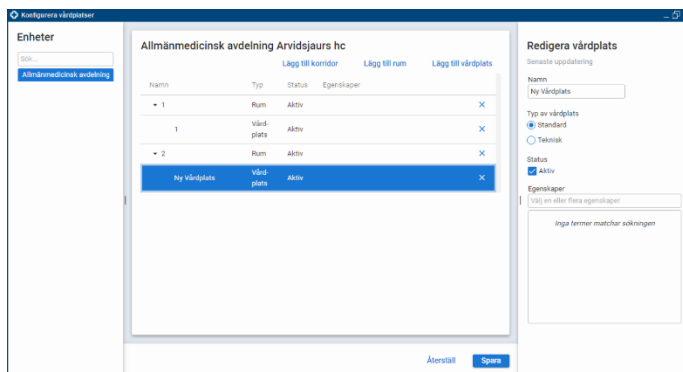

Plats	Starttid		Personnumm...	Namn		PRIO
1						
2:1						

Bild: Enhetsöversikten är nu konfigurerad med sal/säng