

Foton för ortodontiska och pedodontiska bedömningar

Syfte

Att få en enhetlig och patientsäker rutin vid fotografering inför konsultation ortodonti/pedodonti.

Mål

Foton med hög bildkvalité som ger en korrekt bild av verkligheten.

Fotoserie vid ICON-bedömning (gäller vid ortodontiska bedömningar)

Foton vid ICON-bedömning

- Tre intra- och tre extraorala foton
- Studiemodeller
- Remiss med anamnes, diagnos, frågeställning, munhygien och kariessituation samt patientens önskemål.

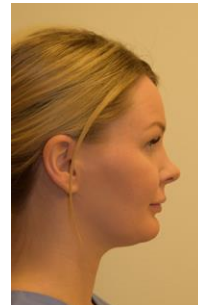

Fotoserie vid distanskonsulter och remisser

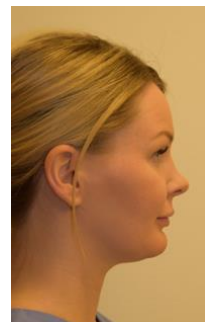

GÄLLER FÖR VERKSAMHET

Folk tandvård; Barnspecialitet; Specialisttandvård Tandreglering; Specialisttandvård Pedodonti
Ortodonti; Pedodonti

GODKÄNT DATUM

2021-01-29

DOKUMENT-ID, VERSION

ANSVARIG

Angelika Lantto

PROCESS

VAR-5-8202,3.0

PROCESSLEDARE

Annika Stöckel Hansson

Tandvård;

Extraoralt en face, avslappnad

- Stående foton (ej liggande format).
- Patienten ska vara stående med neutral bakgrund.
- Ca 2/3 av bilden ska täckas av området hakspets – hjässa.
- Inga glasögon.
- Bilden ska ge information om asymmetrier, ansiktstyp, läppslut.

Extraoralt en face, leende

- Stående foton (ej liggande format).
- Bilden ska ge information om läpplinje, mittlinje, mm.

Profil

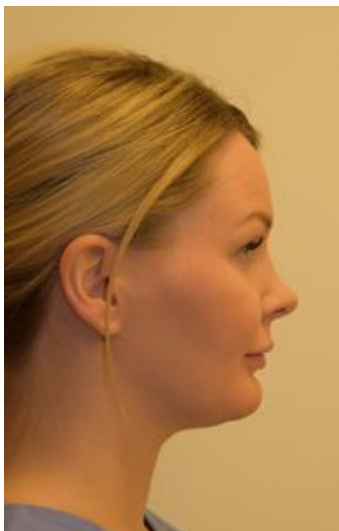

- Stående foton (ej liggande format) med blixtn mot näsa.
- Visar profiltypen, hög/låg, ansiktshöjd, näsan, hakan, läppprofil.
- Skärpan på nässpets.
- Håret bakom örat.

Profilbild utan skuggor

(Om möjligt, håll blixten till höger intill kameran för att undvika skuggor)

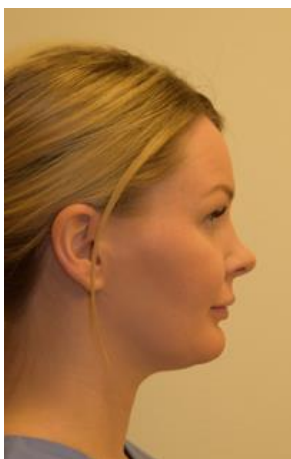

Intraoral front



- Ocklusionsplanet horisontellt.
- Ettorna i mitten på bilden.
- Lika mycket luft på höger som vänster sida.
- Skärpa på tvåor.

Intraoral sidobild, höger



- Bilderna tagna vinkelrätt mot tandbågen.
- Ocklusionsplanet horisontellt.
- Trean i mitten av fotot.
- Tvåan (22) i andra kvadranten ska inte synas på bilden.
- Sexorna ska vara med.

Intraoral sidobild, vänster



Vid tvångsföringar ska foto finnas i RP- och IP-läget

RP-läget

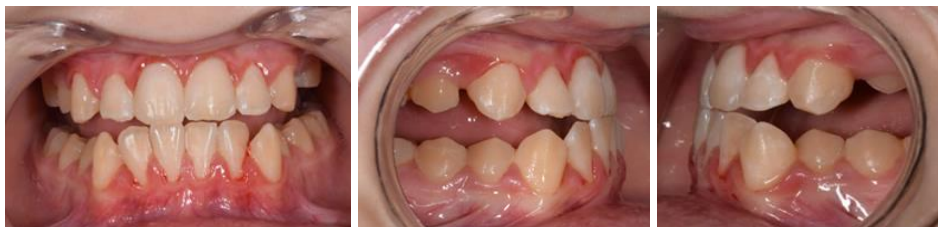

IP-läget



Obs!

Pat ska bita ihop i rätt läge!

Intraoral översiktsbild, ök



- Spegeln förvärms i varmt vatten och stöds mot uk-fronten och posteriort ök 7:or. Lyft undan överläppen med haken.
- Skärpan på ocklusalytorna, vinkelrätt mot premolarer.
- Helst få med 7:orna.
- **OBS! Om foton har tagits med spegel så ska dessa spegelvändas i DentalEye.**

Intraoral översiktsbild, uk



- Tungan hålls bakom posteriora spegelkanten.
- Lyft undan överläppen med haken.
- **OBS! Om foton har tagits med spegel så ska dessa spegelvändas i DentalEye.**

Foton med apparatur i munnen

Vid behov eller på begäran av ortodontist ska apparaturen fotas på plats i munnen.

Checklista för bildgranskning

- Har objektet orienterats bra i bilden?
- Huvuddelen av objektet i mitten?
- Ocklusionsplan centrerat och rakt?
- Stämmer ocklusionen på fotot med verkligheten?
- **OBS! Om foton har tagits med spegel, är dessa spegelvända i DentalEye?**

Exempel på vanliga misstag



Ingen neutral bakgrund, Mycket luft kring patienten.



Liggande foto. Patienten har huvudet vridet.



Fotot inte taget vinkelrätt mot tandraderna.



Patienten biter inte ihop.



Fotot är inte taget vinkelrätt mot ocklusalsplanet.



Underkäken är vriden.